

Befragung der selbstständig tätigen Kammermitglieder zum Leistungsangebot der AKBW

**durchgeführt im Rahmen der Analyse der Bürostruktur der selbstständig tätigen
Mitglieder der Architektenkammer Baden-Württemberg**

HommerichForschung
Am Broich 2
51465 Bergisch Gladbach

Ansprechpartnerin:
Dipl.-Soz. Nicole Reiß
reiss@hommerich.de

Befragung der selbstständig tätigen Kammermitglieder zum Leistungsangebot der AKBW

Der vorliegende Bericht ist das Ergebnis einiger Zusatzfragen, die die Architektenkammer Baden-Württemberg im Rahmen einer bundesweiten Befragung an ihre Mitglieder stellte.

Die Befragung fand im Zeitraum vom 2. Mai bis 30. Juni 2014 als Online-Befragung statt. Eingeladen wurden alle freischaffend und baugewerblich tätigen Mitglieder der Architektenkammern der Länder.

Insgesamt beteiligten sich 6.833 Kammermitglieder an der Befragung. Dies entspricht einer Rücklaufquote von 15%.

Durch die Architektenkammer Baden-Württemberg wurden 8.500 Kammermitglieder zu der Befragung eingeladen. 1.424 Kammermitglieder füllten den Fragebogen aus. Dies entspricht einer Rücklaufquote in Höhe von 16,8%.

Inhaltsverzeichnis:	Seite
1. Bekanntheit des Serviceangebots der Kammer	3
2. Nutzung des Serviceangebots der Kammer	4
3. Zufriedenheit mit dem Serviceangebot der Kammer	6
4. Bewertung der Kammerarbeit insgesamt	7
5. Gründe für die Mitgliedschaft in der Kammer	8

Abb. 1 Bekanntheit des Leistungsangebots der Architektenkammer Baden-Württemberg



Abb. 2 Nutzung des Leistungsangebots der Architektenkammer Baden-Württemberg in 2013



Abb. 3 Nutzung des Leistungsangebots der Architektenkammer Baden-Württemberg in 2013 nach Größe des Büros



Abb. 4 Bewertung des Leistungsangebots der Architektenkammer Baden-Württemberg (arithm. Mittel)



Abb. 5 Bewertung des Leistungsangebots der Architektenkammer Baden-Württemberg

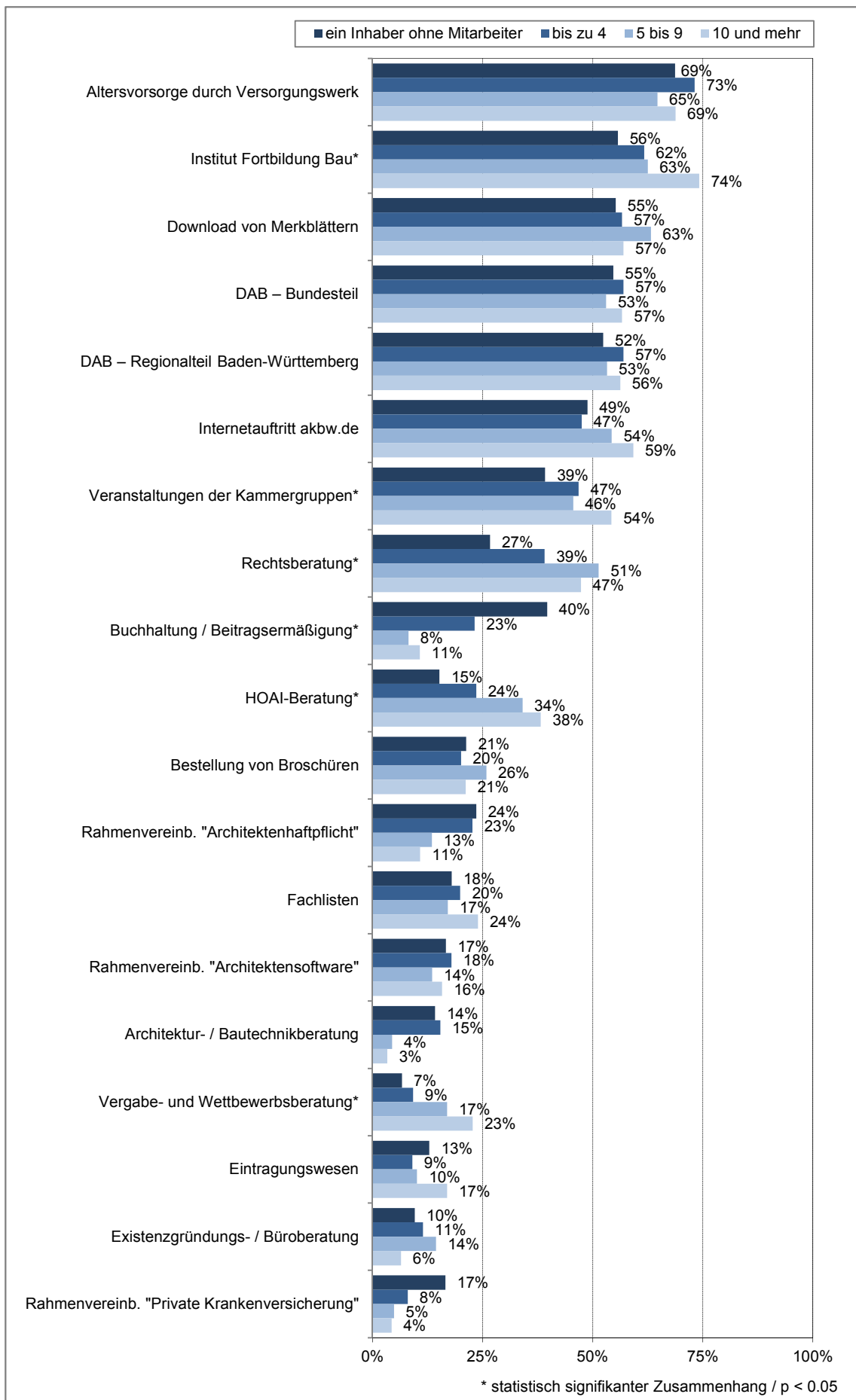

Abb. 6 Bewertung des Leistungsangebots der Architektenkammer Baden-Württemberg insgesamt

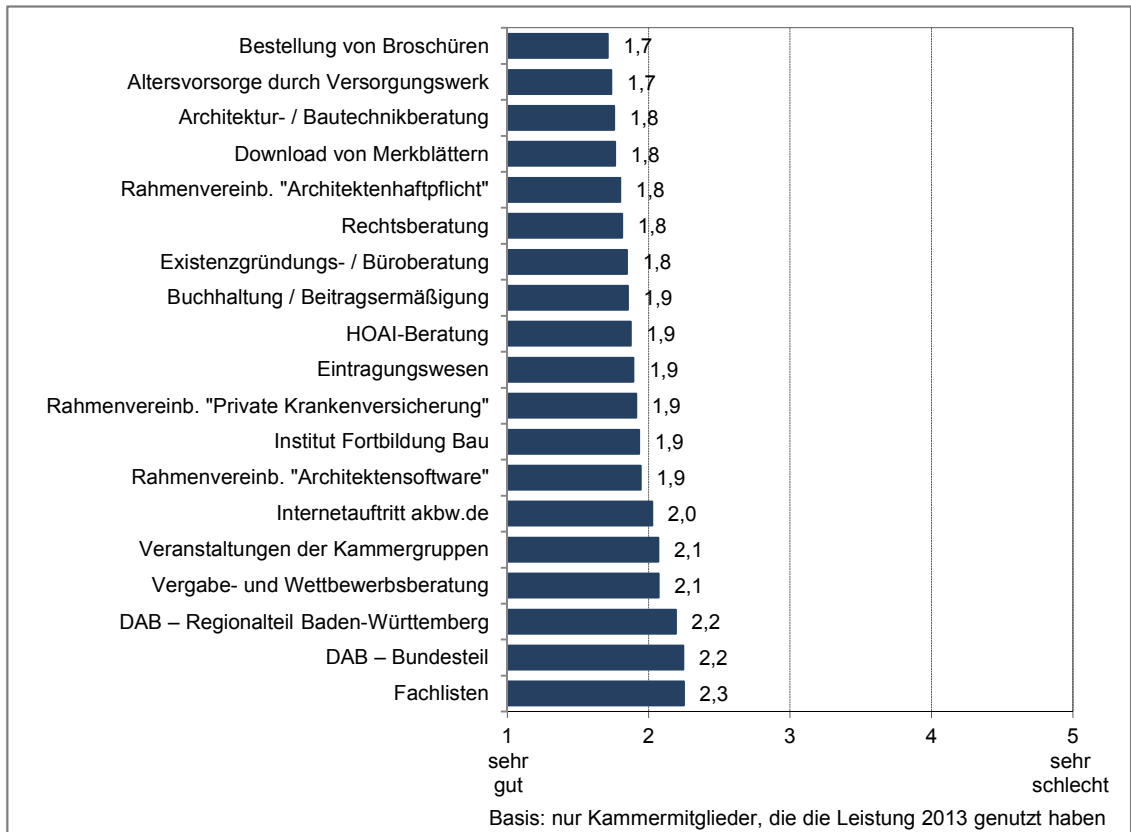

Abb. 7 Bewertung des Leistungsangebots der Architektenkammer Baden-Württemberg insgesamt nach ehrenamtlicher Tätigkeit in einem Gremium der AKBW

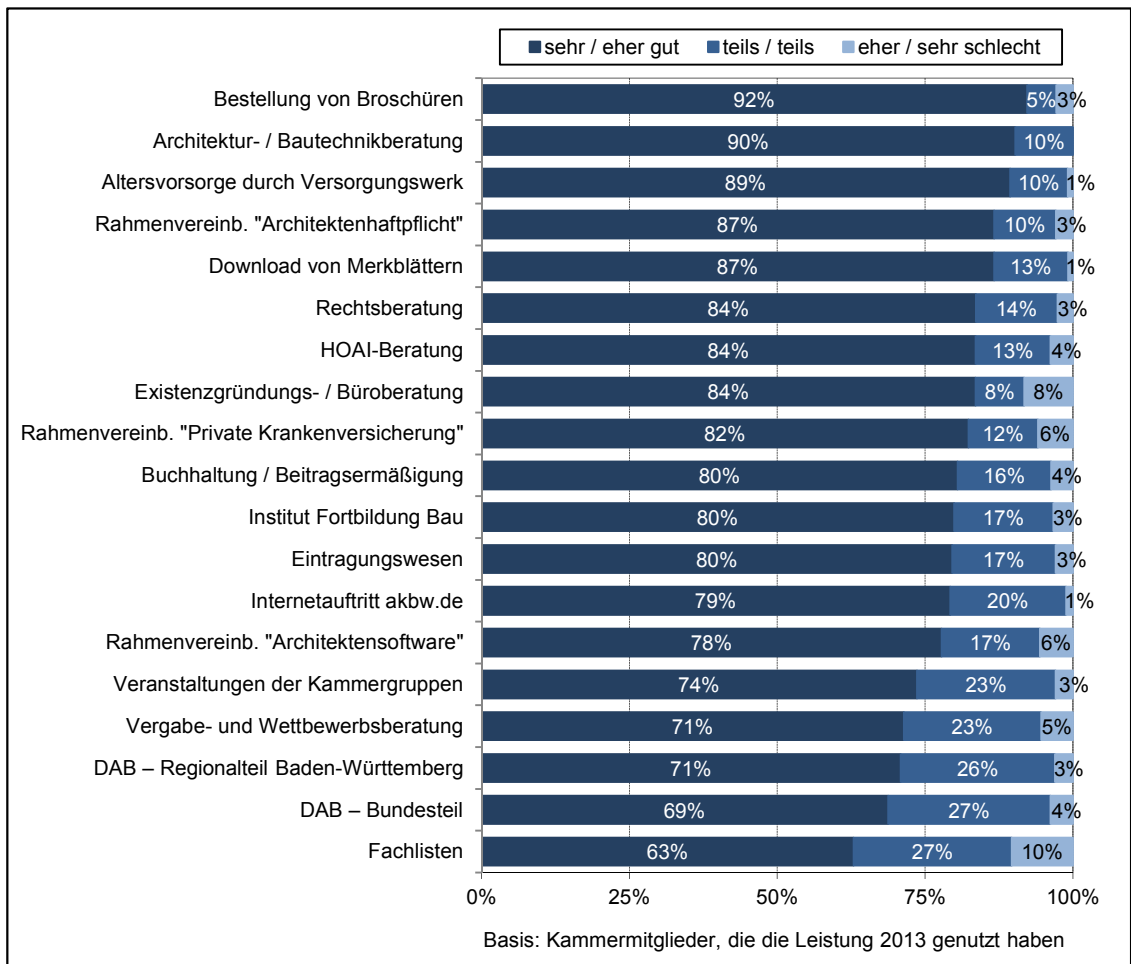

Abb. 8 Anteil ehrenamtlich in Gremien der AKBW tätiger Kammermitglieder an allen Befragten

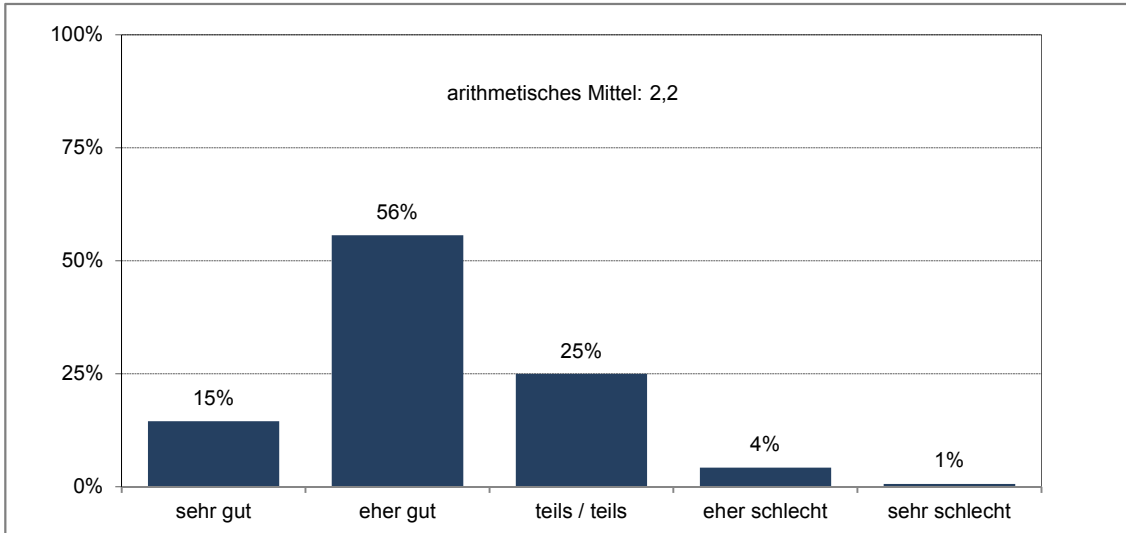

Abb. 9 Gründe der Mitgliedschaft in der Architektenkammer Baden-Württemberg (arithmetisches Mittel)

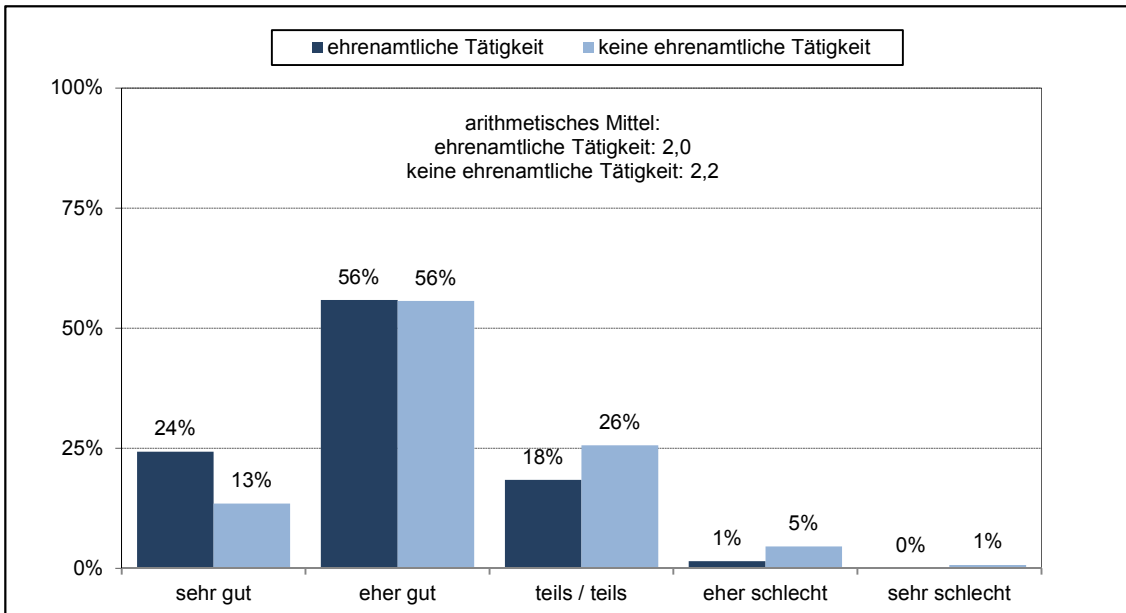

Abb. 10 Gründe der Mitgliedschaft in der Architektenkammer Baden-Württemberg

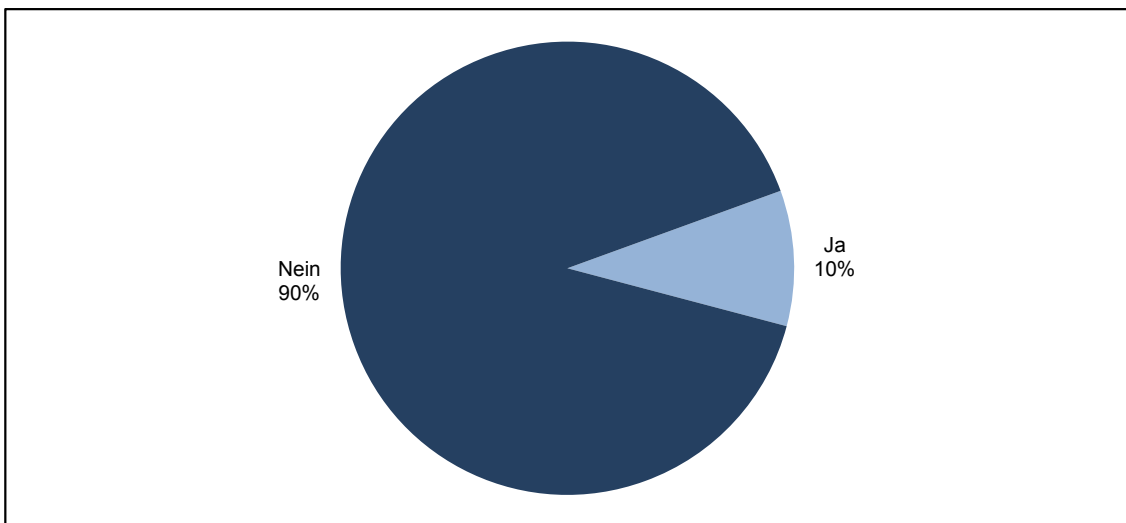
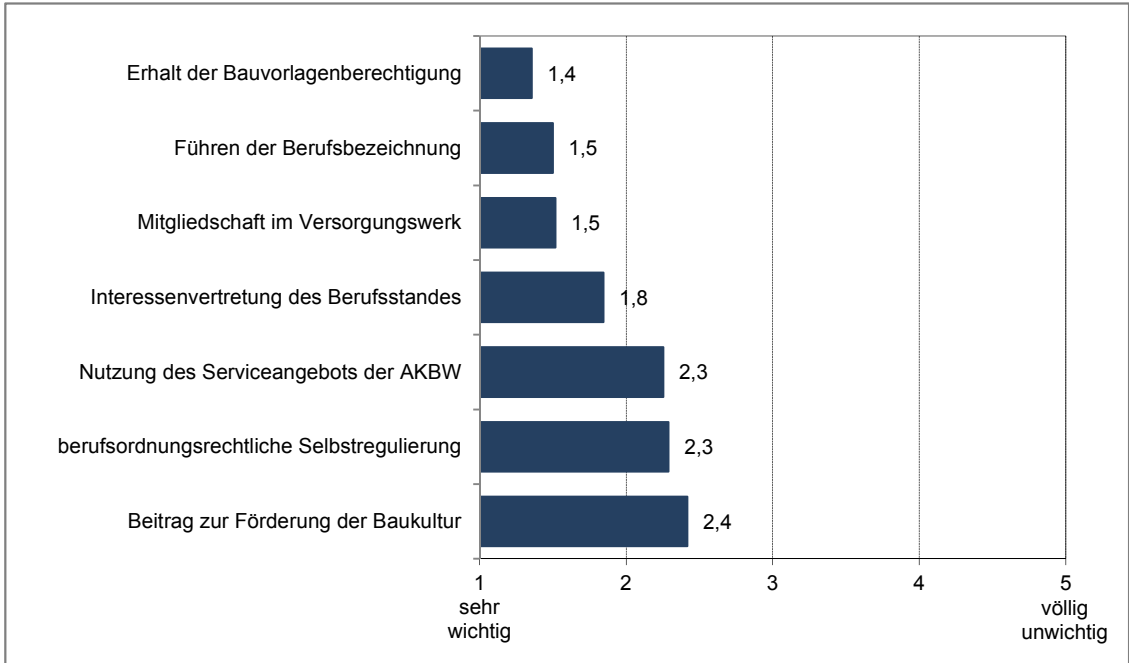