# grandhotel cosmopolis

Konzept einer sozialen Skulptur in Augsburgs Herzen

»Das Grandhotel Cosmopolis ist ein lebendiger Prozess und ein soziales Experiment. «
WEBSEITE VON ARTE VOM 19.01.2013

»Aus purem Idealismus und aus dem Glauben an die gute Idee, die es so tatsächlich bis jetzt in ganz Deutschland noch nie gab. « MAGAZIN MUH VOM MAI 2012

»vom Leerstand zum Hotspot «
WEBSEITE VON „LAND DER IDEEN“ VOM 16.10.2013

»Es wird eine Unterkunft für Flüchtlinge, sagen die einen. Was da in der Nähe des Augsburger Doms in einem ehemaligen Altenheim der Diakonie entsteht, könnte Deutschland verändern, sagen die anderen. «
NÜRNBERGER NACHRICHTEN VOM 01.05.2012

»In einem ehemaligen Altersheim inmitten des Domviertels soll etwas Außergewöhnliches entstehen: eine Mischung aus Flüchtlingsunterkunft und kreativer Begegnungsstätte. «
SÜDDEUTSCHE ZEITUNG VOM 29.05.2012

michael adamczyk architekt + stadtplaner
zwerchgasse 5+7 86150 augsburg tel. 0821-155281 fax 0821-79634034 info@a-architekt.de www.a-architekt.de

GRAND HOTEL COSMOPOLIS

# grandhotel cosmopolis

Konzept einer sozialen Skulptur in Augsburgs Herzen

Augsburg - Regierungshauptstadt - 264.000 Einwohner - 2000 Jahre Geschichte - Friedensstadt

michael adamczyk architekt + stadtplaner
zwerchgasse 5+7 86150 augsburg tel. 0821-155281 fax 0821-79634034 info@a-architekt.de www.a-architekt.de

GRAND HOTEL COSMOPOLIS

# grandhotel cosmopolis

Konzept einer sozialen Skulptur in Augsburgs Herzen



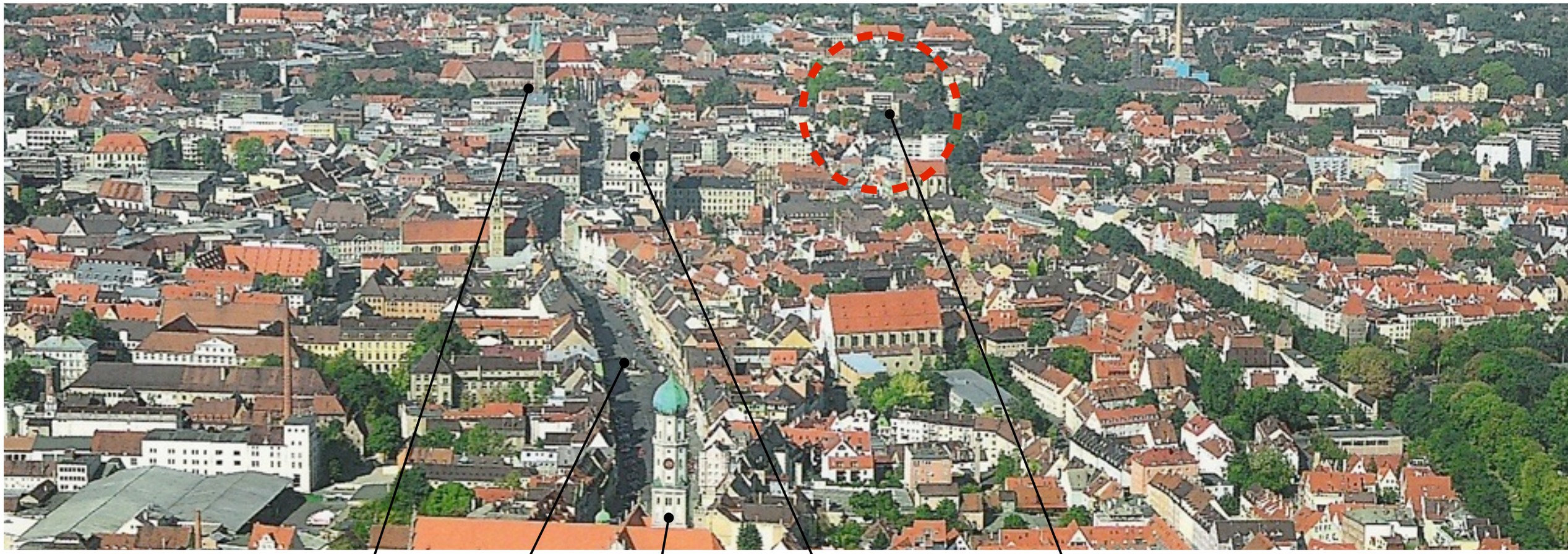

Augsburg Innenstadt

Dom

Maximilianstraße

St. Ulrich

Rathaus

**grandhotel cosmopolis**

# grandhotel cosmopolis

Konzept einer sozialen Skulptur in Augsburgs Herzen



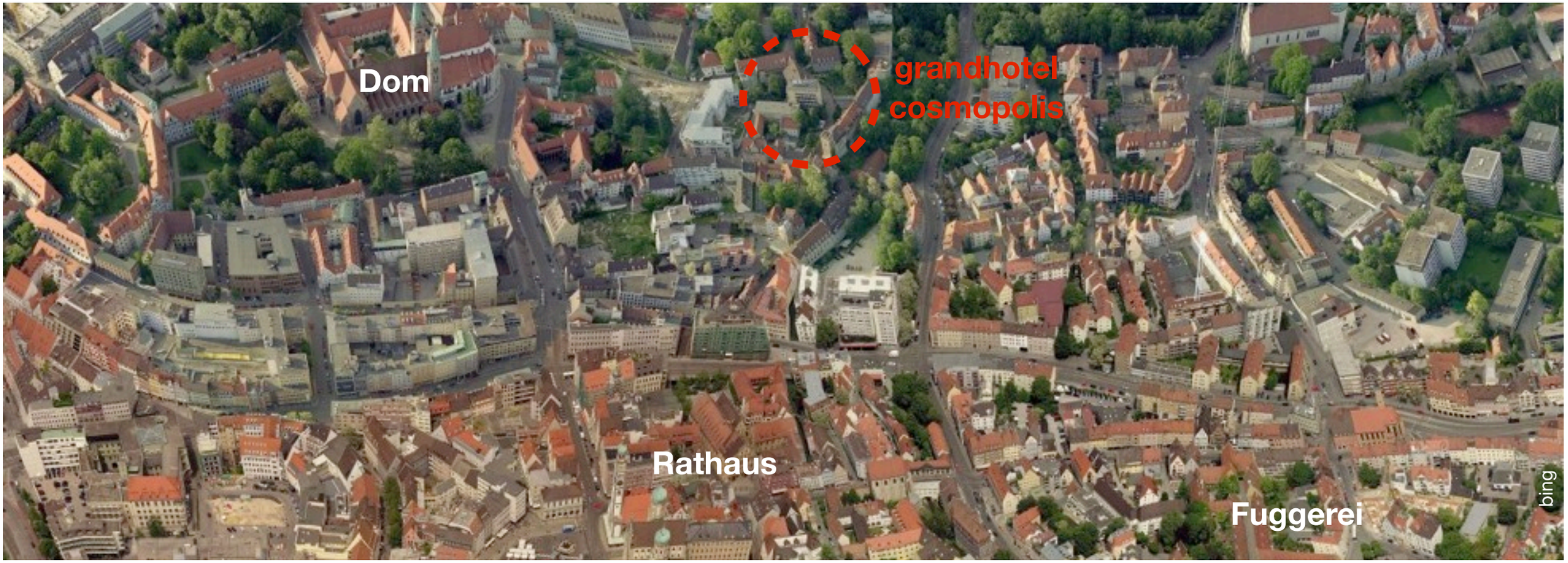


Augsburg Domviertel

# grandhotel cosmopolis

Konzept einer sozialen Skulptur in Augsburgs Herzen

Blick aus dem Grandhotel

michael adamczyk architekt + stadtplaner www.a-architekt.de

GRAND HOTEL COSMOPOLIS

# grandhotel cosmopolis

Konzept einer sozialen Skulptur in Augsburgs Herzen



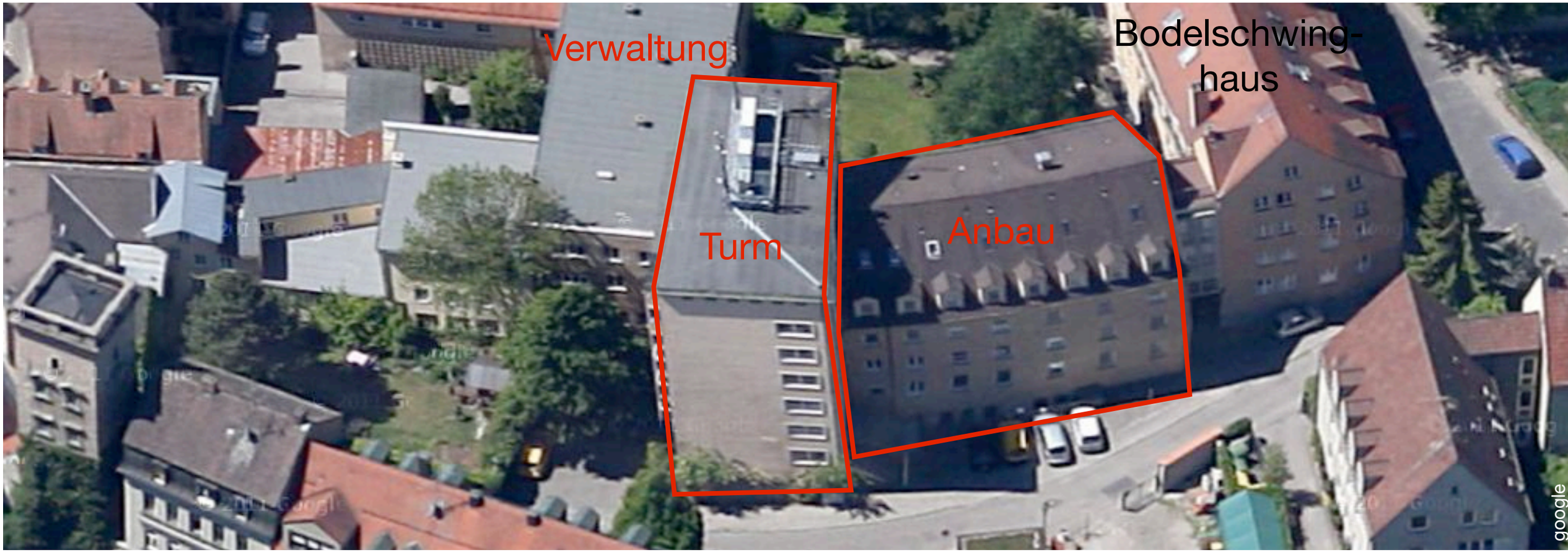


Springergäßchen 5 - ehemaliges Altenheim - 1963 erbaut - Leerstand seit einigen Jahren

# grandhotel cosmopolis

Konzept einer sozialen Skulptur in Augsburgs Herzen

2011

Ausgangssituation 2011:
1 Windfang - 66 Zimmer - viele Balkone - ehemalige Großküche im Souterrain - 2700 qm Nutzfläche - 750.000 € geschätzte Umbaukosten

# Zwischennutzung eines Leerstandsobjektes

Gemeinsame Interessen zwischen
Eigentümer - Nutzer - Stadtgesellschaft
finden und unter einem Dach vereinen

Vision -> aktive Beteiligung der Bürger im Sinne einer sozialen Skulptur
im Prozess, Umbau und im Betrieb (container, garnhotel, Kofferaktion)

**„Grandhoteliers“**

**Diakonische Werk e.V.**

**Regierung von Schwaben**

# grandhotel cosmopolis

Konzept einer sozialen Skulptur in Augsburgs Herzen



| | 2011 | | | | 2012 | | | | | | | | | | | | 2013 | | | | | | | | | | | |
|---|---|---|---|---|---|---|---|---|---|---|---|---|---|---|---|---|---|---|---|---|---|---|---|---|---|---|---|---|
| | 9 | 10 | 11 | 12 | 1 | 2 | 3 | 4 | 5 | 6 | 7 | 8 | 9 | 10 | 11 | 12 | 1 | 2 | 3 | 4 | 5 | 6 | 7 | 8 | 9 | 10 | 11 | 12 |
| 1. Phase: Konzept | | | | | | | | | | | | | | | | | | | | | | | | | | | | |

# grandhotel cosmopolis

Konzept einer sozialen Skulptur in Augsburgs Herzen



| | 2011 | | | | 2012 | | | | | | | | | | | | 2013 | | | | | | | | | | | |
|---|---|---|---|---|---|---|---|---|---|---|---|---|---|---|---|---|---|---|---|---|---|---|---|---|---|---|---|---|
| | 9 | 10 | 11 | 12 | 1 | 2 | 3 | 4 | 5 | 6 | 7 | 8 | 9 | 10 | 11 | 12 | 1 | 2 | 3 | 4 | 5 | 6 | 7 | 8 | 9 | 10 | 11 | 12 |
| 1. Phase: Konzept | | | | | | | | | | | | | | | | | | | | | | | | | | | | |
| 2. Phase: Organisation + Planung | | | | | | | | | | | | | | | | | | | | | | | | | | | | |

1.12.11 Auftakt

Bauantrag

Auslegung

Verein

Baugenehmigung

BR-Preis

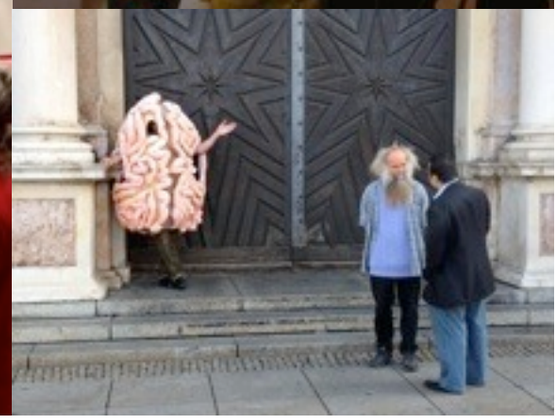

# grandhotel cosmopolis

Konzept einer sozialen Skulptur in Augsburgs Herzen



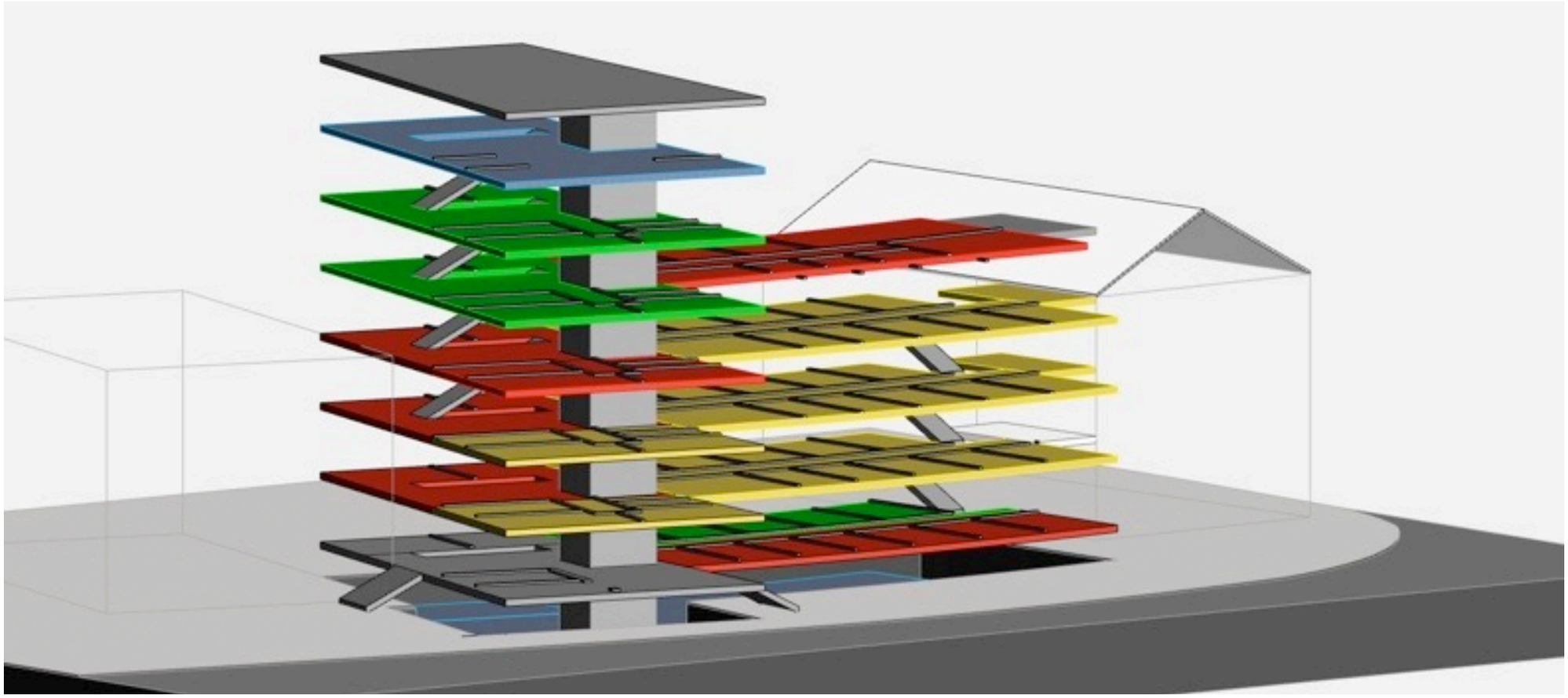

Planung - Nutzungsverteilung

| | | | |
|---|---|---|---|
| 12 DZ Hotel, Wohnen „ohne Asyl“ | 12 Ateliers | 31 DZ Wohnen mit Asyl | Galerie + Gastro |

# grandhotel cosmopolis

Konzept einer sozialen Skulptur in Augsburgs Herzen



| | 2011 | | | | 2012 | | | | | | | | | | | | 2013 | | | | | | | | | | | |
|---|---|---|---|---|---|---|---|---|---|---|---|---|---|---|---|---|---|---|---|---|---|---|---|---|---|---|---|---|
| | 9 | 10 | 11 | 12 | 1 | 2 | 3 | 4 | 5 | 6 | 7 | 8 | 9 | 10 | 11 | 12 | 1 | 2 | 3 | 4 | 5 | 6 | 7 | 8 | 9 | 10 | 11 | 12 |
| 1. Phase: Konzept | | | | | | | | | | | | | | | | | | | | | | | | | | | | |
| 2. Phase: Orga | | | | | | | | | | | | | | | | | | | | | | | | | | | | |
| 3. Phase: Umbau | | | | | | | | | | | | | | | | | | | | | | | | | | | | |

## Helfertage, Mittagstisch, Baustellenkonzerte...

Hunderte Menschen aus Augsburg und dem Rest der Welt beteiligen sich in unzähligen Arbeitsstunden aktiv an der Neugestaltung des Hauses und der Organisation dieser „sozialen Plastik“.

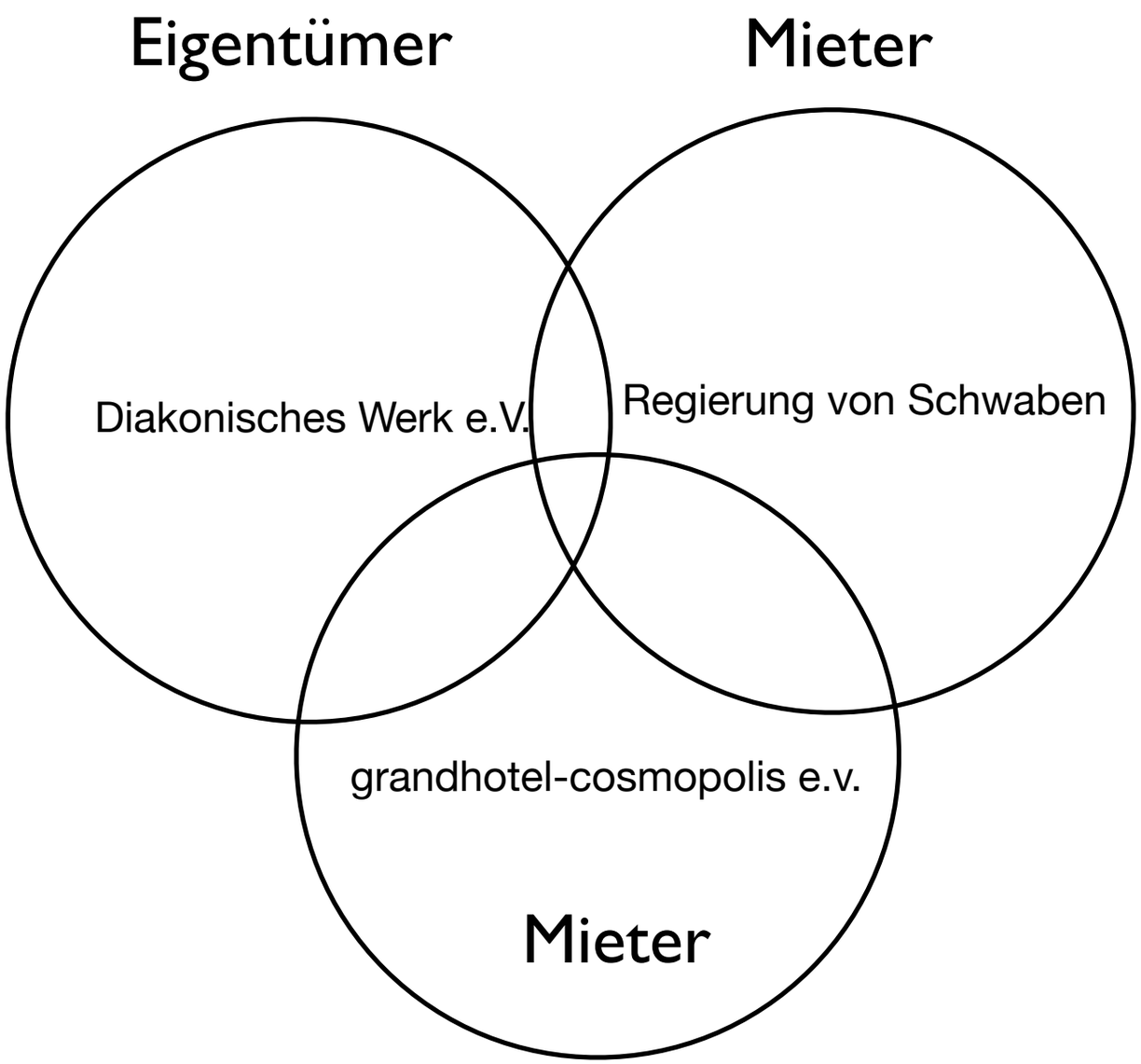
Eigentümer
Mieter
Diakonisches Werk e.V.
Regierung von Schwaben
grandhotel-cosmopolis e.v.
Mieter

# grandhotel cosmopolis

Konzept einer sozialen Skulptur in Augsburgs Herzen



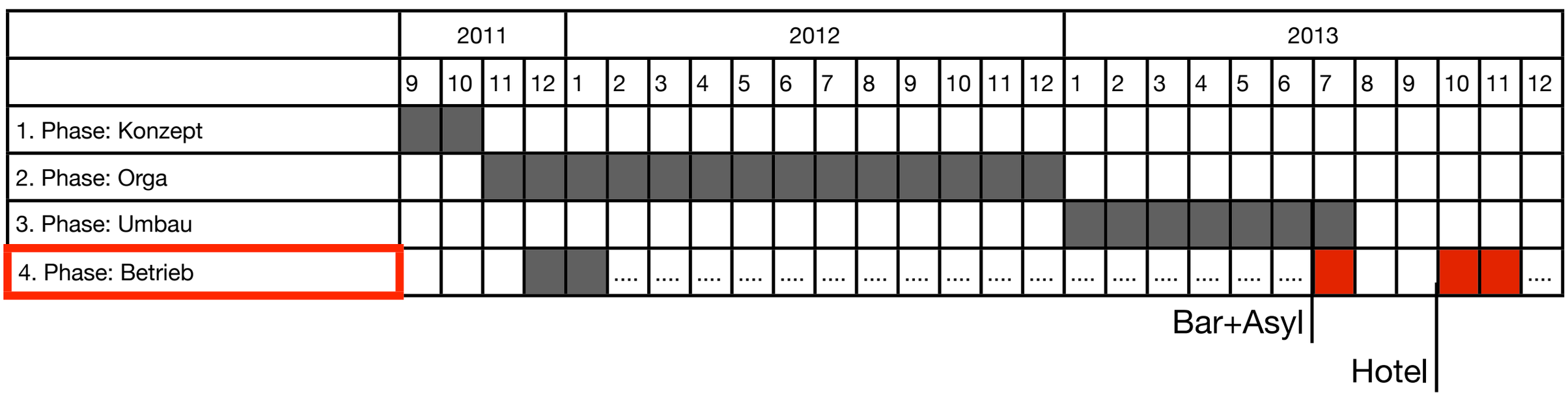


von Anfang an: Cafébetrieb und täglich Mittagstisch

laufend: Konzerte, Ausstellungen, Musik, Videos, Presse, Stiftungen, Vorträge, workshops, Reisen, Filme, Umgestaltung, grand-experts, peace-camp....

# grandhotel cosmopolis

Konzept einer sozialen Skulptur in Augsburgs Herzen

Lobby nach Umbau

Balkontheater Sommer 2013

# grandhotel cosmopolis

Konzept einer sozialen Skulptur in Augsburgs Herzen

Hoteleröffnung Oktober 2013

täglicher Mittagstisch

# grandhotel cosmopolis

Konzept einer sozialen Skulptur in Augsburgs Herzen

Hotelzimmer

Hoteleröffnung

# grandhotel cosmopolis

Konzept einer sozialen Skulptur in Augsburgs Herzen

## 13

VON SOMEBODY

im 5. Stock mit Bett (1,50 m), Waschbecken, Balkon und Alpenblick (bei klarer Sicht)

## 4NULL5

VON MICHAEL ADAMCZYK

im 4. Stock mit Bett (1,40 m), Waschbecken und Balkon

## CHANEL NO. 5

im 4. Stock mit Bett (0,80 m)

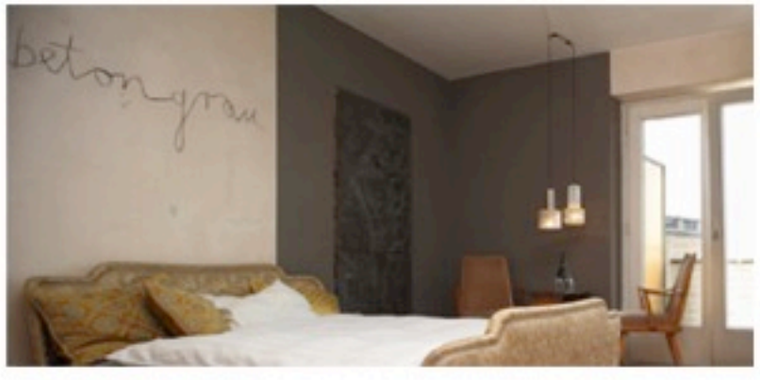


## GRANDE DAME

VON ESTHER IRINA PSCHIBUL

## INNEN / AUSSEN

VON PETER WEISMAN

## IRGENDWO

VON LOTTE LINDNER & TILL STEINBRENNER

# grandhotel cosmopolis

Konzept einer sozialen Skulptur in Augsburgs Herzen

## FRAUENZIMMER

VON CLAUDIA GESSNER

im 4. Stock mit Waschbecken und Balkon

## MASKERADE DES LEBENS

VON EVA KRUSCHE

im 5. Stock mit Doppelbett (1,85 m), Waschbecken und Balkon

## NEU: MEDITATION DAR SARWSAAR

VON ZAHRA HASSANABANI, SUSA GUNZNER

im 4. Stock mit Bett (0,80 m), Waschbecken und Balkon

## SPIEGELZIMMER

VON CHRISTOFER KOCHS

## ZAUBERWALD

VON PETRA BOSSEK

# grandhotel cosmopolis

Konzept einer sozialen Skulptur in Augsburgs Herzen

www.grandhotel-cosmopolis.org

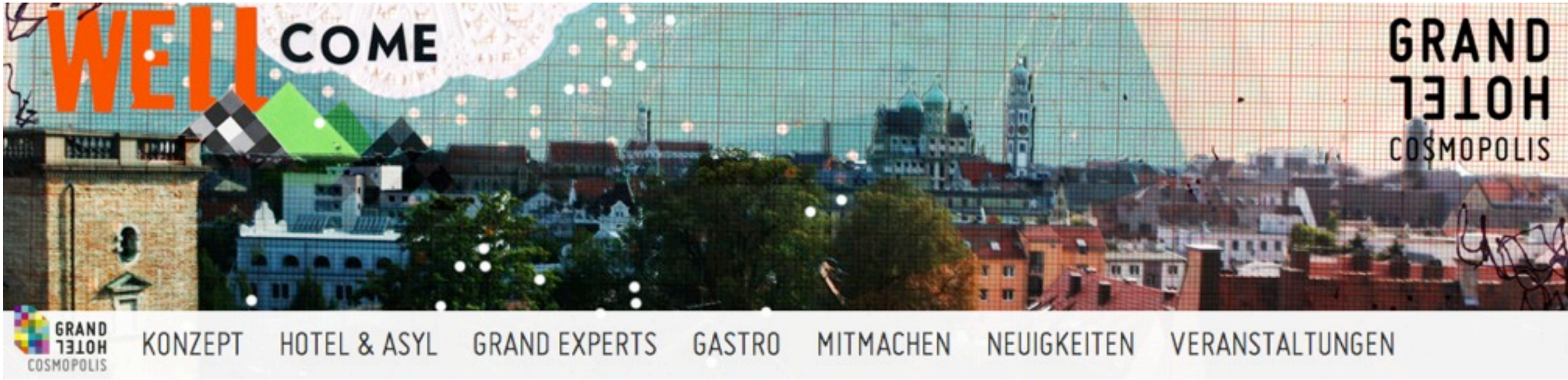


»Deutschlands ungewöhnlichstes Hotel«

SÜDDEUTSCHE ZEITUNG VOM 8.10.2013

»Das Grandhotel Cosmopolis (…) schafft das, was auch Reisen im besten Fall bedeutet: das Fremde zu entdecken, Nähe herzustellen. Eine Gruppe von Künstlern hat in Augsburg dieses kleine Wunder vollbracht.«

„GRÜNE PALME“ GEO-SAISON VOM 11.3.2016